珠寶首飾功能演繹

2017-5-12

JMA 編輯　(資料來源：搜狐)

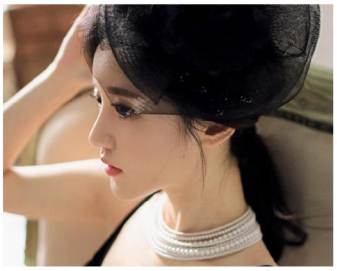

珠寶首飾主要有三種功能：

1. 人體裝飾功能 — 結合裝飾品與藝術品，透過設計與工藝表達對大自然的嚮往、對傳統文化的追憶、對現代文化的反思，配戴珠寶亦可以反映佩戴的品味與性格。

2. 社會功能 — 身分和地位的象徵，在中世紀時代，鑽石甚至只有王者貴族才可佩戴，發揮其政治階級功能。

3. 宗教功能 — 在特定文化背景中，珠寶首飾受到宗教信仰和圖騰崇拜的制約。

隨著珠寶首飾的歷史發展，三種功能相互影響，豐富了珠寶首飾的文化，日益體現時代精神，成為突顯個性與抒發情感的藝術品。

JE is NOW Online !!
HKJMA
je.magazine
hkjewelryshow
www.pinterest.com/hkje